

# Landmænd trod

## Danske landmænd vil investere

markant mere til næste år. De seneste resultater fra landbrugene er så gode, at Nykredit gerne vil lege med

## Dansk økonomi i forfald

Af Jakob Krarup Bjerregaard

Investeringskrisen i landbruget kan være på vej til at vende. Efter et år med gode resultater melder landmændene nu ud, at de vil investere markant mere til næste år. Det viser det nye Landmandsbarometer fra Videncentret for Landbrug, som flere end 3000 landmænd har deltaget i.

“De gode resultater giver et ordentligt boost til optimismen. Landbrugene forventer at øge investeringerne betydeligt til næste år,” siger **Klaus Kaiser**, erhvervsøkonomisk chef i Videncentret for Landbrug.

### Tillidsskabende

Rundspørgen viser, at 28 pct. af landmændene forventer at forøge investeringerne næste år i forhold til i år, mens kun 12 pct. vil investere mindre.

Meldingen kommer, efter at analysen **Landbrugets Økonomi 2012** fra Fødevareøkonomisk Institut i sidste uge viste, at landbruget er på vej mod et særdeles godt år med et overskud på samlet 7 mia. kr.



“Jeg håber, at de ting, der kommer frem nu – en tydelig forbedring af driftsresultaterne i år og de gode prognoser for næste år – slår igennem, så der kommer mere tillid hos dem, der skal finansiere landbruget,” siger **Martin Merrild**, der er ny formand for landbrugets brancheorganisation, **Landbrug & Fødevarer**.

### Gode odds for lån

Spørger man **Nykredit**, er meldingen positiv.

“Tingene ser samlet set mere positive ud, end de har gjort

længe. Det giver de bedste muligheder for finansiering, som man kan forestille sig,” siger

De seneste tre år har landbruget ellers været i en alvorlig investeringskrise. Ligesom

*“Tingene ser samlet set mere positive ud, end de har gjort længe. Det giver de bedste muligheder for finansiering, som man kan forestille sig”*

Poul Erik Jørgensen, vicedirektør, Nykredit

**Poul Erik Jørgensen**, vicedirektør i realkreditgiganten med ansvar for landbrugsfinansiering.

i andre dele af erhvervslivet har nettoinvesteringerne været negative – det vil sige, at produktionsapparatet mister

# ser investeringskrisen



## FAKTA Landbrug på vej mod lysere tider

- Landbruget ser ud til at komme ud af 2012 med de bedste resultater, der er set længe. Det giver høje forventninger til næste år, hvor landmændene også forventer at øge deres investeringer.
- De seneste tre år har landbruget investeret mindre, end deres produktionsapparat er forfaldet, og der er derfor et stort behov for nye investeringer, bl.a. for at gøre produktionen mere effektiv.
- Landbruget har hidtil haft svært ved at opnå finansiering til investeringer, men med forbedrede resultater tegner det til, at bankerne i højere grad vil låne penge til landbruget.

JABI

## Landmænd vil investere mere i 2013

Forventede investeringer, næste år i forhold til i år

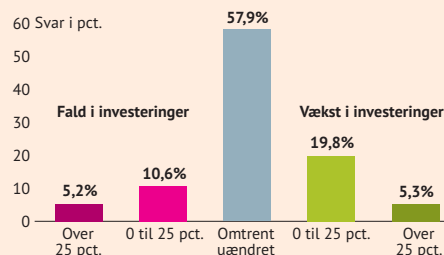

Bjørn Larsen

Kilde: Videncentret for Landbrug

der skal nok blive løst lidt op. Der kommer flere penge i landbruget, så deres egne finansieringsmuligheder bliver også kraftigt forbedret," siger Klaus Kaiser.

### Klemmen er løst

Samme vurdering lyder fra Johnny M. Andersen, seniorrådgiver ved Fødevareøkon-

misk Institut på Københavns Universitet.

"Fremgangen betyder ikke, at landbruget kan få hvad som helst finansieret, for det kan de absolut ikke. Der er stadig en finansiell klemme. Men den bliver helt klart lettet. Det ser bedre ud nu, end det gjorde sidste år," siger han.

Poul Erik Jørgensen fra Nykredit lægger i sin vurdering vægt på, at ejendomspriserne har stabiliseret sig. Det gør det mere fornuftigt for kreditinstituttet at kræve pant i landbrugsejendomme. Derudover hæfter han sig ved, at mange landbrug nu har overskud og derfor bedre muligheder for at betale af på deres lån.

"Jeg ser en mere positiv situation, end vi har set i de sidste fire år," siger Poul Erik Jørgensen. Ifølge undersøgelsen fra Videncentret for Landbrug er det især minkavlerne, der forventer at øge investeringerne, men også svine-, plante- og ægproducenterne har positive forventninger.

jabj@borsen.dk

værdi, hurtigere end der bliver foretaget nye investeringer. Dermed er tendensen, at dele af landbruget reelt forfalder i stedet for at fornyes.

Ifølge Videncentret for Landbrug har der i 2009-2011 været en nedslidning af produktionsapparatet på ca. 7,5 mia. kr.

"Vi skal have positive nettoinvesteringer over en periode, ellers går det helt galt. Vi har et opsparet behov, og derfor er det glædeligt at se, at der er udsigt til, at vi kan få indhentet noget af det," siger Martin Merrill.

Landmand Kim Kjær Knudsen fra Allindemagle Landbrug. Foto: Magnus Møller

Hidtil har mange landbrug haft svært ved at få finansieret deres investeringer, fordi bankerne har været bange for aldrig at få pengene igen. Det kan blive bedre med de positive takter i landbruget, lyder det fra Videncentret for Landbrug.

"Jeg tvivler på, at bankerne er villige til at løse op i samme omfang, som landmændene kunne ønske sig. Men

## HVEM FÅR NOBELPRISER I ÅR? - FØLG MED I PRISUDELINGEN PÅ SVT



Nobelstudion. Foto: Karl Norlund.

Prominente gæster fra hele verden er til stede, når den svenske kongefamilie igen i år tildeler Nobelpriser til markante personligheder og skarpe hjerner. Følg med, når årets prisvindere hyldes i både Norge og Sverige.

**NOBEL 2012 BANKETTEN, KL. 19.00 PÅ SVT2**  
Direkte fra prisuddelingerne i Stockholm

**NOBEL 2012 BANKETTEN, KL. 20.00 PÅ SVT1**  
Direkte fra prisuddelingerne i Stockholm



SVT1 Sverige



SVT2 Sverige

GO BEYOND HER WILDEST DREAMS  
THIS CHRISTMAS

Købmagergade 34 · 1150 København K · Telefon: 33 12 22 16

